On Madrid - El País, 2 al 8 de noviembre de 2007

10 PARA VER

'15 AÑOS TIENE MI AMOR'

Espacio Mínimo. Doctor Fourquet, 17 [Atocha].

Tel. 914 67 61 56. Martes a sábado, de 11.00 a 14.00 y de 16.30 a 20.30.

HASTA EL 22 DE DICIEMBRE

Para celebrar sus 15 años de trayectoria, esta galería organiza una exposición colectiva con sus mejores artistas: Enrique Marty, Norbert Bisky y Erwin Olaf, entre otros. Un homenaje a la adolescencia desde distintos enfoques.

ARTE NAÏF

Galería Éboli. Plaza de Ramales, s/n [Ópera].

Tel. 915 47 14 80. Martes a sábado, de 11.00 a 14.00 y de 17.00 a 21.00.

HASTA EL 23 DE NOVIEMBRE

Tres artistas provenientes de Holanda, Suecia y Serbia retratan el lado más lúdico y costumbrista de su cultura.

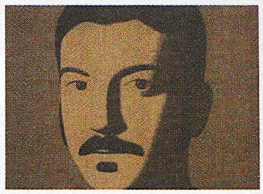

FERNANDO MARTÍN GODOY. 'HUMO'

Galería Utopía Parkway. Reina, 11 [Gran Vía].

Tel. 915 32 88 44. M a V, de 12.00 a 14.00 y de 17.00 a 21.30; S, de 11.00 a 14.00

HASTA EL 9 DE NOVIEMBRE

Sus paisajes y retratos urbanos parecen extraídos de un videojuego. Colores planos, líneas bien definidas y un predominio del blanco y negro.

'LAS VIDAS DE UN FOTÓGRAFO'

C. C. Conde Duque. Conde Duque, 9 y 11 [Noviciado].

915 88 58 34. Martes a sábado, de 10.00 a 14.00 y de 18.00 a 21.00; domingos, de 10.30 a 14.00. Lunes, cerrado. Entrada libre.

HASTA EL 6 DE ENERO

El fotoperiodista Agustí Centelles perteneció a la generación Leica. Se muestran más de 300 fotografías que realizó durante la II República y la Guerra Civil.

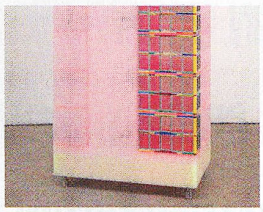

JAYE MOON

Galería Max Estrella. Santo Tomé, 6 [Colón].

Tel 913 19 55 17. Lunes a viernes, de 10.00 a 14.00 y de 16.30 a 20.30; sábados, 11.00 a 14.00 y 17.00 a 20.30.

HASTA MEDIADOS DE DICIEMBRE

Heredera de Marcel Duchamp, esta artista japonesa toma objetos funcionales como una nevera, una maleta o un archivador, les quita toda su utilidad y los convierte en obras de arte.

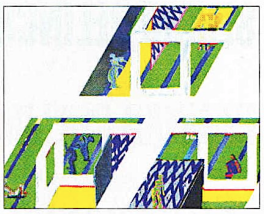

JUAN N. BALDEWEG

Galería Marlborough. Orfila, 5 [Colón]

Tel. 913 19 14 14. Lunes a sábado, de 11.00 a 14.00 y de 16.30 a 20.30.

HASTA EL 17 DE NOVIEMBRE

Su pasión por el color se puede trazar desde sus primeras obras abstractas de los años sesenta hasta sus recientes pinturas de dragones chinos. Una retrospectiva del ganador de la Medalla de Oro al mérito de las artes 2007.

MARIO GARCÍA TORRES

Elba Benítez. San Lorenzo, 11 [Alonso Martínez].

Tel. 913 08 04 68. Martes a sábado, de 11.00 a 14.00 y de 16.30 a 20.30.

HASTA EL 24 DE NOVIEMBRE

Este artista mexicano utiliza el vídeo para cuestionar el uso que le damos a los museos, haciendo que los visitantes se rebelen y se salten a la torera guías y recorridos.

HANAH COLLINS

Galería Javier López. José Marañón, 4 [Alonso Martínez].

Tel 915 93 21 84. Martes a sábado, de 11.00 a 14.00 y de 16.30 a 20.30

HASTA EL 6 DE DICIEMBRE.

Collins es una fotógrafa británica afincada en Barcelona, que construye su obra fotográfica a vista de pájaro. Sus perspectivas aéreas se centran ahora en la ciudad de Bilbao.

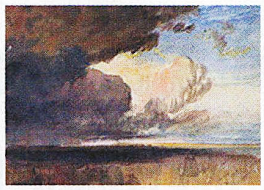

'LA ABSTRACCIÓN DEL PAISAJE'

Fundación Juan March. Castelló, 77 [Núñez de Balboa].

Tel. 914 35 42 40. Lunes a sábado, de 11.00 a 20.00. D y fest. de 10.00 a 14.00.

HASTA EL 13 DE ENERO

Siguiendo la evolución del paisaje entre los siglos XIX y XX, desde el romanticismo a la abstracción, se presentan más de 120 obras en papel de maestros como Van Gogh.

TAKASHI MURAKAMI

Casa Asia. Carrera de San Jerónimo, 15 [Sol]

Tel. 914 80 13 45. L a V, 10.00 a 20.00; S, de 10.00 a 14.00. Domingos, cerrado.

HASTA EL 25 DE NOVIEMBRE

Ha elevado el *animé* japonés a los museos. Sus pinturas, esculturas y *gadgets* provenientes de la cultura *otaku* (combinación de pop y el *manga*) son reconocibles por sus colores.